Limbiate, 26 aprile 2015

Al Sindaco

Al Presidente del Consiglio Comunale

OGGETTO: **Mozione sulle condizioni del Torrente Garbogera**

RILEVATO CHE

Da quando è stata intercettata l'acqua di scarico del depuratore di Cesano Maderno, che di fatto teneva in vita il Torrente Garbogera, le condizioni del Torrente e degli abitanti che vivono a ridosso degli argini del Torrente è notevolmente peggiorata.

Di fatto nel Torrente oggi è presente acqua solo in caso di pioggia, in tutti gli altri giorni sul letto del Torrente si formano pozze di acqua putrida che favoriscono lo sviluppo di forti odori, di zanzare, insetti vari e ratti di fogna. Ciò avviene in particolar modo nella vasca presente all'uscita della parte tombinata.

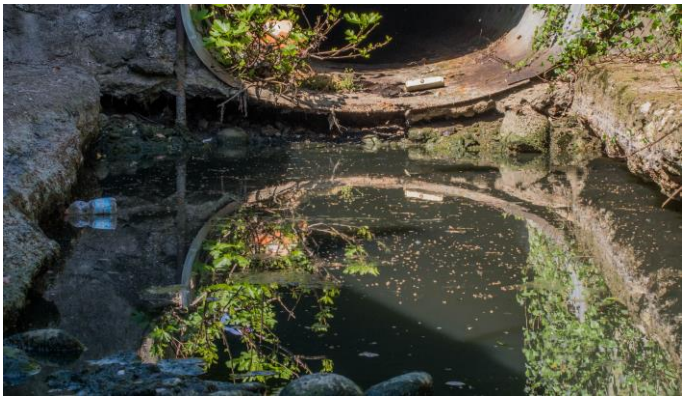

RILEVATO CHE

Nella parte tombinata del Garbogera ci sono ancora scarichi abusivi, che di fatto alimentano con acqua inquinata le pozze di acqua putrescente citate in precedenza;

CONSIDERATO CHE

Durante la commissione Territorio del 11 febbraio 2015, in qualità di Presidente della Commissione Territorio di Limbiate, il Consigliere Comunale Giulio Fossati ha provveduto a consegnare a Brianzacque la

planimetria e CD con video ispezione e tutta la documentazione necessaria ad individuare gli scarichi abusivi ancora presenti nella parte tombinata del Torrente Garbogera;

IL CONSIGLIO COMUNALE

IMPEGNA IL SINDACO

Ad intervenire presso Brianzacque SRL con decreto di urgenza per far avviare i lavori di chiusura degli scarichi abusivi ancora presenti nella parte tombinata del Torrente Garbogera, prima dell'estate 2015.

IMPEGNA IL SINDACO E LA GIUNTA

A trovare con gli organi competenti una soluzione che permetta ai cittadini di Limbiate che vivono vicino agli argini del Garbogera, in particolar modo in via Guido Rossa, via Vittorio Veneto e via XXV Aprile, di vivere senza dover sopportare forti odori e sciami di insetti nonché topi di fogna.

Di intervenire in accordo con gli organi e le Istituzioni competenti per una pulizia del letto del Torrente Garbogera.

PER IL GRUPPO CONSIGLIARE DI SINISTRA E PARTECIPAZIONE

IL CAPOGRUPPO GIULIO FOSSATI

Giulio Fossati