GRUPPO CONSIGLIARE
SINISTRA E PARTECIPAZIONE
per il rilancio del centrosinistra
via Cesare Beccaria n.5 – 20812 Limbiate
mail: sinistralimbiate@altervista.org
sito internet: www.sinistralimbiate.altervista.org

Limbiate, 25 luglio 2013

Al Sindaco

e p.c.

Al Dirigente Settore Territorio
All'Assessore all'Urbanistica
Al Presidente del Consiglio Comunale
Al Presidente della Commissione Territorio
Ai Commissari della Commissione Territorio

OGGETTO: Interrogazione con richiesta di risposta scritta ai sensi dell'Art 52 del Regolamento del Consiglio Comunale in merito al piano di recupero di villa Medolago Rasini.

Il giorno 31 gennaio 2013 il Consigliere Comunale Giulio Fossati faceva richiesta di accesso agli atti per conoscere il parere espresso dall'Avv. Cerami sull'art. 3 della convenzione piano recupero Villa Medolago – Rasini, sottoscritto in data 22/04/2011 (Rep. 7257 - Racc. 3289 - Notaio Sanfelici Alessandro di Milano) dal Comune di Limbiate con la Sig.ra Frua De Angelis, nella sua qualità di presidente della Societá Visconti Borromeo Srl di Milano e della Societá Frua De Angelis Holding SpA.

Il giorno 4 febbraio 2013 al Consigliere Fossati veniva confermato, via mail, un incontro per il giorno 7 febbraio alle ore 11,30 con il Dirigente del settore Territorio Architetto Paola Taglietti, durante il quale è stato illustrato quanto richiesto.
Durante l'incontro insieme al Dirigente e all'Architetto Galbiati si è avuto modo di approfondire la questione riguardante il piano di recupero della Villa storica sopra menzionata e il Consigliere Fossati ha richiesto a voce tutti gli atti riguardanti tale piano.
I documenti sono stati consegnati in forma elettronica non più tardi del mese di aprile

2013.

In questi giorni abbiamo avuto modo di studiare i documenti e approfondire il piano di recupero in questione anche con ricerche su internet, in particolare sul sito della sovrintendenza dei beni culturali della Regione Lombardia.
Proprio su questo sito abbiamo scaricato un documento e diverse foto storiche che riteniamo di fondamentale importanza ed in quanto Consiglieri Comunali vogliamo sottoporlo alla vostra conoscenza e attenzione.
Da un'attenta visone di tale documentazione sembra emergere una discrepanza tra il numero di piani dell'ala nord della villa ed il numero di piani della stesa ala nel rendering del progetto approvato.
Il documento, infatti, ricostruisce fedelmente gli interventi di ampliamento, di completamento e di ristrutturazione intervenuti sulla villa storica e le foto storiche ne documentano dettagliatamente le caratteristiche architettoniche.

La documentazione in allegato scaricabile dal sito della sovrintendenza dei beni culturali della Regione Lombardia ai seguenti indirizzi:
http://www.lombardiabeniculturali.it/architetture/schede/MI100-03822/
http://www.lombardiabeniculturali.it/architetture/schede-complete/MI100-03822/
dimostra, a nostro parere chiaramente, che non vi è stata nessuna variazione del numero dei piani della villa dal 1764 ad oggi.

Chiediamo pertanto, ai sensi dell'Art. 52 del regolamento del Consiglio Comunale, parere circa il rispetto delle normative in ordine al progetto stesso.

Ci è gradita l'occasione per porre i nostri più distinti saluti.

I Consiglieri Comunali
Giulio Fossati, Mirko Fagone, Rosario Traina, Salvatore Arcerito

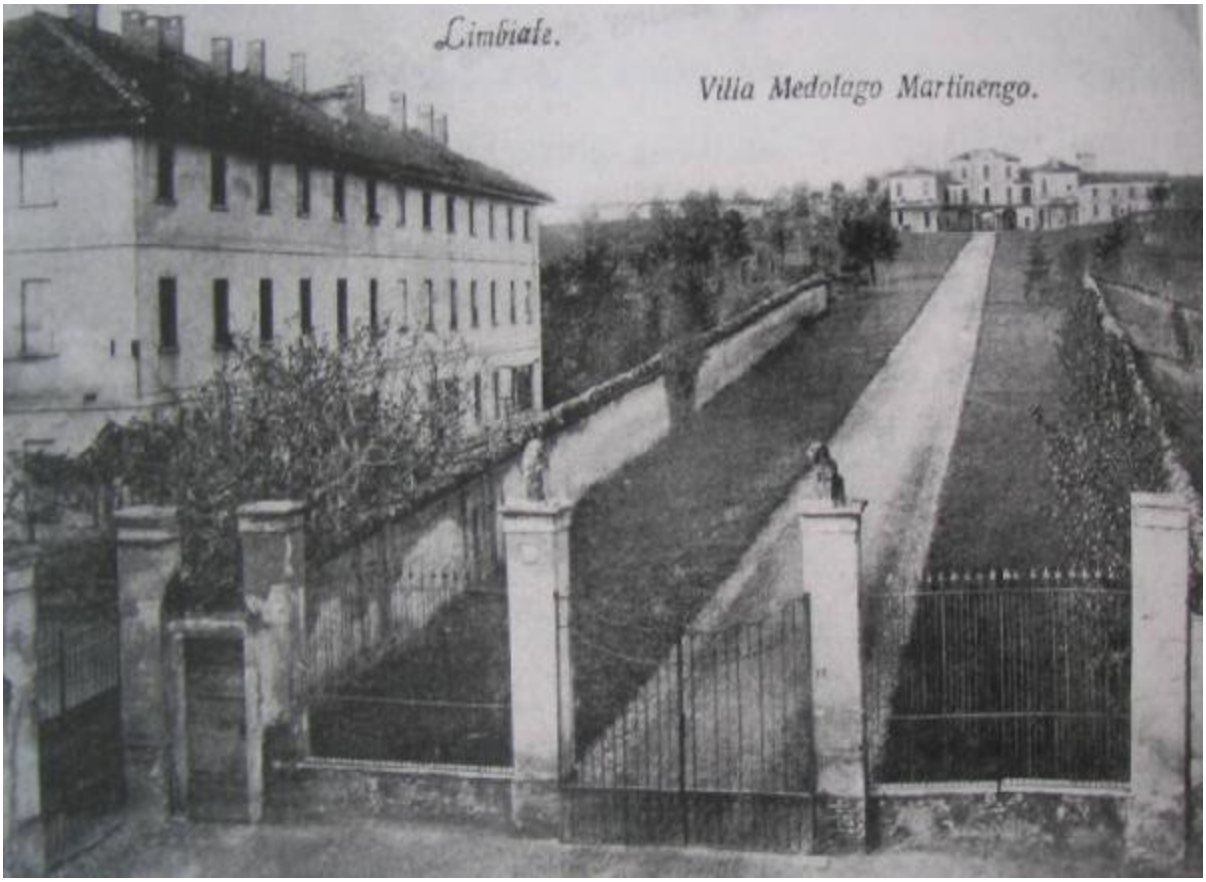
Limbiate.
Villa Medolago Martinengo.

LIMBIATE - Villa Medolago

LIMBIATE - Villa Medolago